

El Instituto Tecnológico Superior de Cajeme
a través del Área de Intercambio e Internacionalización,
invita a estudiantes de licenciatura a participar en la:

XXV CONVOCATORIA DEL PROGRAMA DE INTERCAMBIO ESTUDIANTIL ITESCA

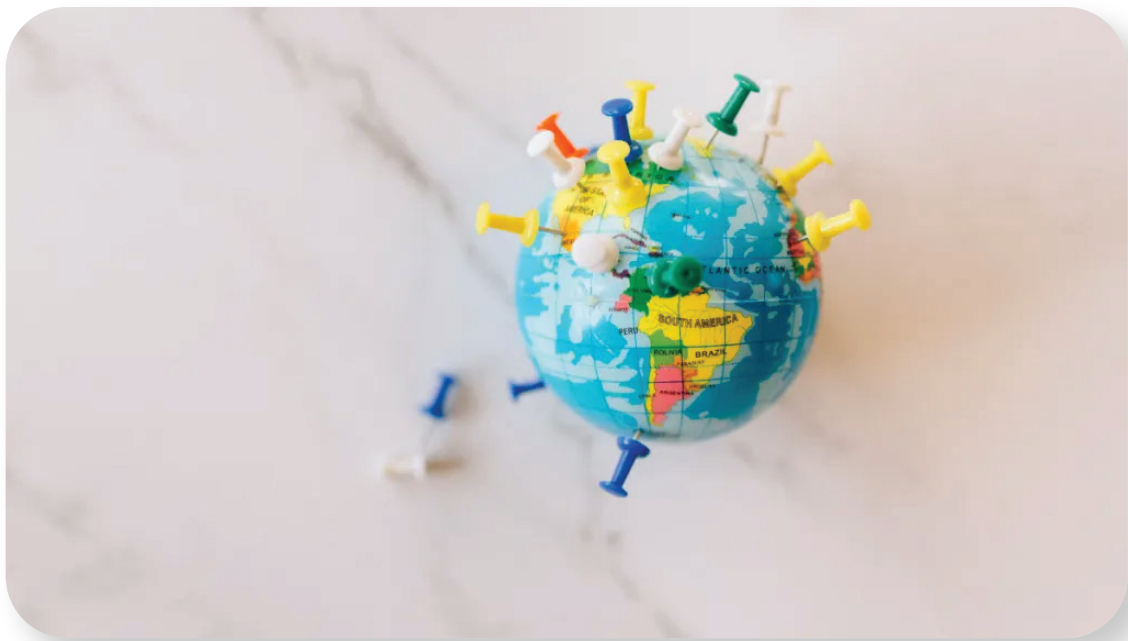

**PARA EL PERIODO:
AGOSTO-DICIEMBRE Y VERANO 2024**

I.- Objetivo del programa:

El programa contempla las siguientes actividades de participación:

- 1) Cursar materias durante un semestre.
- 2) Participar en proyectos de investigación con o sin valor crediticio, con duración menor a un semestre, pero que repercuta directamente en el avance del programa académico.
- 3) Realizar residencias profesionales en instituciones y empresas del extranjero.

II.- Bases:

- a) Ser alumnos de licenciatura con inscripción vigente en el ITESCA.
- b) Contar con promedio general mínimo 8.5. (este varía en los programas de verano)
- c) Haber cursado al menos el 50% de créditos de su plan de estudios.
- d) No tener adeudos (material de laboratorios, libros, etc.) con la institución.

III.- Requisitos de participación:

- 1) Formato de solicitud de participación al Programa de Intercambio Estudiantil ITESCA.
- 2) Carta de postulación firmada por el Jefe de División.
- 3) Dos cartas de recomendación.
- 4) Formato de Homologación de materias revisado y firmado por el Jefe de División.
- 5) Formato de estudio socioeconómico.
- 6) Curriculum vitae (cuando aplique).
- 7) Carta de exposición de motivos; que indique las razones por las cuales deseas participar en el programa de intercambio, utilidad de ese intercambio para su formación profesional.
- 8) Copia fotostática de la credencial de elector y estudiantil.
- 9) Copia del comprobante de afiliación al seguro facultativo para estancias nacionales. Para estancias internacionales (una vez autorizada la estancia) se requiere copia del seguro internacional para gastos médicos.
- 10) Formato de solicitud de la Universidad o institución receptora (firmada por el estudiante)
- 11) Y demás documentación que solicite la universidad receptora o programa.

IV.- Resultados:

Los resultados serán dados a conocer por parte del Área de Intercambio e Internacionalización.

V. Universidades Nacionales e Internacionales

- A) **UNIVERSIDADES NACIONALES:** Instituciones adscritas al Programa de Cooperación Académica Interinstitucional (PROCAI).

Fecha límite para entrega de solicitudes: 29 de Marzo de 2024.

- Centro de Investigación y Docencia Económicas
- Instituto Tecnológico de Ciudad Victoria
- Instituto Tecnológico de San Luis Potosí
- Instituto Tecnológico de Sonora
- Instituto Tecnológico Superior de Cajeme
- Instituto Tecnológico Superior de la Sierra Norte de Puebla
- Instituto Tecnológico Superior de Teziutlán
- Instituto Tecnológico Superior del Oriente del Estado de Hidalgo
- Tecnológico de Estudios Superiores del Oriente del Estado de México
- Tecnológico Nacional de México / Centro Nacional de Investigación
- Tecnológico Nacional de México en Celaya
- Tecnológico Nacional de México, Campus Chihuahua II
- Universidad Anáhuac México
- Universidad Autónoma "Benito Juárez" de Oaxaca
- Universidad Autónoma Chapingo
- Universidad Autónoma de Baja California
- Universidad Autónoma de Chiapas
- Universidad Autónoma de Chihuahua
- Universidad Autónoma de Ciudad Juárez
- Universidad Autónoma de Guadalajara
- Universidad Autónoma de Nuevo León
- Universidad Autónoma de Querétaro
- Universidad Autónoma de San Luis Potosí
- Universidad Autónoma de Sinaloa
- Universidad Autónoma de Tamaulipas
- Universidad Autónoma del Estado de Hidalgo
- Universidad Autónoma del Estado de México
- Universidad Autónoma del Estado de Morelos
- Universidad Autónoma Metropolitana
- Universidad Cristóbal Colón
- Universidad de Colima
- Universidad de Guadalajara
- Universidad de Guanajuato
- Universidad de la Quintana Roo
- Universidad de Sonora
- Universidad del Caribe
- Universidad Hipócrates
- Universidad Iberoamericana Ciudad de México
- Universidad Nacional Autónoma de México
- Universidad Panamericana
- Universidad Pedagógica Nacional
- Universidad Politécnica de Chiapas
- Universidad Popular Autónoma del Estado de Puebla
- Universidad Tecnológica de Querétaro
- Universidad Tecnológica de Tecamachalco
- Universidad Tecnológica de Tula-Tepeji
- Universidad Tecnológica del Norte de Aguascalientes
- Universidad Tecnológica del Suroeste de Guanajuato
- Universidad Veracruzana

B) UNIVERSIDADES INTERNACIONALES

UNIVERSIDAD	FECHA LIMITE PARA ENTREGA DE SOLICITUDES
CANADA	
UNIVERSITÉ BISHOP'S	15 de Marzo
UNIVERSITÉ LAVAL	
UNIVERSITÉ DE SHERBROOKE	
UNIVERSITÉ DU QUÉBEC A RIMOUSKI	
UNIVERSITÉ DU QUÉBEC A TROIS-RIVIÈRES	
UNIVERSITÉ DU QUÉBEC EN ABITIBI-TÉMISCAMINGUE	
UNIVERSITÉ DU QUÉBEC EN OUTAOUAIS	
ÉCOLE DE TECHNOLOGIE SUPÉROEURE	

EUROPA	
Universidad de Alcalá	15 de Marzo
Universidad de Almería	
Universidad de La Coruña	
Universidad de Extremadura	
Universidad de Jaén	
Universidad de León	
Universidad de Málaga	
Universidad de Murcia	

Universidad Pablo de Olavide	
Universidad San Jorge	
Universidad de Santiago de Compostela	
Universidad de Valladolid	
SUDAMERICA	
UNIVERSIDAD REGIONAL AUTONOMA DE LOS ANDES, ECUADOR.	15 de Marzo
UNIVERSIDAD JESÚS DE NAZARETH, HONDURAS.	
UNIVERSIDAD DE MATANZAS CAMILO CIENFUEGOS, CUBA	
UNIVERSIDAD TECNOLOGICA EQUINOCCIAL, ECUADOR.	
UNIVESIDAD METROPOLITANA PARA LA EDUCACIÓN Y EL TRABAJO, ARGENTINA.	

PROGRAMA	LUGAR	FECHA LIMITE ENTREGA DE SOLICITUDES	Requisitos
Residencias Profesionales en Unidades Administrativas de la Secretaría de Relaciones Exteriores en, Consulado o Embajadas y Representaciones ante Organismos Internacionales.	En cualquier Consulado y/o embajada de México en el mundo.	Está deberá ser con 3 meses de anticipación a la fecha de inicio de tus residencias.	Podrán participar todos los alumnos que cumplan con: <ul style="list-style-type: none"> Tener aprobado al menos el 80% de créditos de su plan de estudio. Servicio social acreditado. Actividades complementarias acreditadas. No contar con ninguna asignatura en condiciones de "curso especial".

D) VERANOS CIENTIFICOS

PROGRAMA	LUGAR	FECHA LIMITE ENTREGA DE SOLICITUDES
PROGRAMA DELFIN	148 INSTITUCIONES NACIONALES E INTERNACIONALES	08 de MARZO

VI. INFORMES

C. Annary A. Rodríguez Moreno

Área de Intercambio e Internacionalización

Tel: 4 10 86 50 Ext. 1507

Correo electrónico: arodriguez@itesca.edu.mx

Mtra. Eida Kisai Castelo Mendoza

Subdirectora de Vinculación

Tel: 4 10 86 50 Ext. 1501

Correo electrónico: ecastelo@itesca.edu.mx